Amtliche Mitteilung An einen Haushalt Zugestellt durch Österreichische Post

Bürger Info Großkirchheim

März/April 1/2026

Inhalt

Gemeinderatsbeschlüsse
Hundeverbotszone Volksschulgarten
Änderung Flächenwidmungsplan
Aktuelle Volksbegehren
Pensionierung Mitarbeiter:in
Sprechtag Pflegenahversorgung
Kindergarteneinschreibung 2026/2027
Bedarfserhebung Mikro ÖV
Danksagung Döllacher Bartl/Kinderfasching
Ferialmitarbeiter:in gesucht
Österlicher Bauernmarkt
Urlaub Ordination Dr. Lackner
Frühjahrskonzerte
KEM Veranstaltung - Energiegemeinschaften
ÖKB Jahreshauptversammlung
Bauernball
KLAR! Veranstaltung - Mischwald aufbringen
Mölltaler Geschichten Festival - Sternlesen
Eltern-Kind-Gruppe und Vortrag - Arthrose
Sperrmülltag und Feuerlöscherüberprüfung
Vereinsinfo Spielgemeinschaft Oberes Mölltal
Kletterkurs Alpenverein
Vorankündigungen Maibaum und
170-Jahr-Jubiläum TK Großkirchheim

Erste Liebe

Ich schenke dir ein Schneeglöcklein,
mit Frühlingsduft, bescheiden klein,
mit Mut und Tapferkeit bestickt,
dass nicht Kält`und Sturm das Leben knickt.

Ich schenke dir ein Veilchen zart,
der Tag ist schön, auf den man wart`,
gibt Schönheit, die von innen strahlt,
Geborgenheit und sich`ren Halt.

Frühlingsgedicht von Elfriede Rojacher

Reinigungskraft für die Volksschule ab 01.09.2026 gesucht!

Wohnung in Untersagritz 28 und Döllach 175 frei!

Kehrmaschine
Do., 26.03.2026
Fr., 27.03.2026

Impressum: Gemeindeamt Großkirchheim, Döllach 47, 9843 Großkirchheim, +43 (0) 4825 521, grosskirchheim@ktn.gde.at, www.grosskirchheim.gv.at

Gemeinderatsbeschlüsse Sondergemeinderatssitzung in Ebreichsdorf 11.10.2025

Der Finanzierungsplan zur Erneuerung der Beschneiungsanlage Mitteldorflift wird einstimmig genehmigt. Projektkosten € 122.800,00.

Der Finanzierungsplan Erneuerung Löschwasser-versorgung Putschall wird einstimmig genehmigt. Projektkosten € 300.000,00.

Die restlichen Mittel aus dem Förderprogramm Interkommunale Zusammenarbeit 2025 in Höhe von € 44.600,00 werden einstimmig für das Projekt Erneuerung computergesteuerte Anlagenteile Schießarena Großglockner gewidmet.

Der 1. Nachtragsvoranschlag 2025 wird mit einem positiven Nettoergebnis nach Haushaltsrücklagen im Ergebnishaushalt von € 297.300,00 (SA00) und einem Geldfluss aus der voranschlagwirksamen Gebarung im Finanzierungshaushalt von - € 479.800,00 (SA5) einstimmig genehmigt. Der Abgang bzw. der notwendige Gemeindefinanz-ausgleich hat sich um € 11.600,00 gegen über dem Voranschlag 2025 verringert.

Im Bereich der Gemeindestraße Döllach-Sagritz werden 2 Trennstücke im Ausmaß von 13 m² aus dem Grundstück GP 751 und GP 754 KG 73511 Sagritz in das Öffentliche Gut (Straßen und Wege) der Gemeinde Großkirchheim einstimmig übernommen und dem Gemeingebrauch gewidmet.

Bgm. Suntinger stellt im Rahmen der Feierlichkeiten zum 50-jährigen Bestehen der Gemeinde-partnerschaft zwischen der Statdgemeinde Ebreichsdorf und der Nationalparkgemeinde Großkirchheim den Dringlichkeitsantrag, diese auf unbestimmte Zeit zu verlängern. Der Antrag wird einstimmig angenommen.

Im Zuge der Feierlichkeiten erhalten Bürgermeister Suntinger und Feuerwehrkommandant Günther Schmidl den Goldenen Ehrenring der Stadtgemeinde überreicht.

Das Protokoll wurde in der Sitzung am 22.12.2025 genehmigt und ist ungekürzt auf der website www.grosskirchheim.gv.at veröffentlicht.

Hundeverbotszone Volksschulgarten

Zum Schutz der Kindergarten- und Volksschulkinder und aus hygienischen Gründen, ist das Mitbringen von Hunden in den Garten der Volksschule nicht erlaubt.

Wir danken für Ihr Verständnis!

Änderung Flächenwidmungsplan

Änderungen im bestehenden Flächenwidmungsplan für geplante Neubauten können bis **spätestens Freitag, 10. April 2026** im Gemeindeamt beantragt werden.

Aktuelle Volksbegehren

Im Eintragungszeitraum von **15. bis 22. Juni 2026** können folgende Volksbegehren während der Öffnungszeiten im Gemeindeamt unterschrieben werden:

- Karfreitag-Feiertag für Alle
- Polizei - kritischer Personalmangel
- Transparenz im Parlament
- GRATIS Verhütung
- Abtreibungs-Strafgesetz-Weg

Unabhängig vom Hauptwohnsitz kann die persönliche Unterschrift in jeder beliebigen Gemeinde oder Online via oesterreich.gv.at mit der elektronischen Signatur (ID Austria oder EU Login) erfolgen.

Pensionierung Mitarbeiter:in

© Alexander Pichler

Mit großer Anerkennung haben wir unsere langjährigen Mitarbeiter Hans-Jörg Suntinger, Klaus Schober und Anton Winkler in den wohlverdienten Ruhestand verabschiedet.

Ein herzliches Dankeschön gilt Frau Birgit Suntinger, die uns mehr als 30 Jahre mit ihrer wertvollen Arbeit im Reinigungsdienst in der Volksschule unterstützt hat.

Wir wünschen euch von Herzen Gesundheit, Erholung und viel Zeit für Hobbies, die Familie sowie für neue Aufgaben.

Sprechtag Pflegenahversorgung

Montag, 23. März 2026
Montag, 13. und 27. April 2026
Montag, 11. Mai 2026
Montag, 08. und 22. Juni 2026

von 09.00 bis 11.00 Uhr im Gemeindeamt
Frau DGKP Barbara Kosian ist weiters vormittags unter +43 (0) 676 919 60 31 erreichbar.

Kindergarteneinschreibung für das Jahr 2026/27

Donnerstag, 26. März 2026 von 14:00 bis 17:00 Uhr
im Kindergarten Großkirchheim

Bitte die Geburtsurkunde des Kindes mitbringen und um vorherige telefonische Terminvereinbarung.

Mo - Fr von 08:00 - 09:00 Uhr unter der Tel. Nr.: 04825 6206

Wir freuen uns schon unsere zukünftigen Kindergartenkinder und euch Eltern bei der Kindergarteneinschreibung persönlich kennenzulernen.

Pfarrkindergarten Gemeinde Großkirchheim

Sabrina Kaponig
Kindergartenleiterin

Bürgermeister
Peter Suntinger

Kindergartenvoranmeldung

SCAN ME

Mit der Kindergartenvoranmeldung können sich Eltern in der KigaduApp (Kommunikationsplattform) registrieren und Formalitäten erledigen, sodass am Einschreibetermin mehr Zeit für das persönliche Gespräch bleibt!

Bienenmeldung bitte bis 15.04.2026 im Gemeindeamt abgeben!

Bedarfserhebung Mikro ÖV

Mit dem Mikro ÖV (flexible Mobiliät mit Kleinbussen im ländlichen Raum) der Gemeinden Heiligenblut bis Stall ist geplant, Personen von der Nähe ihres Hauses bis zur nächstgelegenen Postbus-Haltestelle zu transportieren. Es soll als Ruftaxi (Anruf mindestens 1 Stunde vorher bestellbar) eingeführt werden. Die Einzelfahrt ist derzeit mit € 2,00 kalkuliert - zuzüglich Tarif Postbus für die Weiterfahrt.

Da für diese Dienstleistung auch ein Gemeindebeitrag zu leisten ist, möchten wir als Entscheidungshilfe eine Bedarfserhebung in der Gemeindebevölkerung durchführen. Dazu wird sich in nächster Zeit ein:e Gemeindemitarbeiter:in mit 5 Fragen an die Haushalte wenden.

Wir ersuchen um Unterstützung und Teilnahme an dieser Umfrage.

Danksagung Döllacher Bartl

Das 85-jährige Jubiläum der Döllacher Bartl bildete einen besonderen Höhepunkt im Veranstaltungskalender der Gemeinde. Der festliche Umzug sorgte für große Begeisterung bei Jung und Alt und bleibt vielen Besucherinnen und Besuchern noch lange in Erinnerung.

Insgesamt zehn Krampus- und Brauchtumsgruppen nahmen an dem eindrucksvollen Spektakel teil, darunter auch zwei engagierte Juniorgruppen, die mit viel Herzblut und Begeisterung ihr Können zeigten. Der Umzug war ein starkes Zeichen für gelebtes Brauchtum und Zusammenhalt über Generationen hinweg.

Im Anschluss wurde im Festzelt ausgelassen weitergefeiert. Der Auftritt von Hannah aus Tirol sowie DJ Zufällig sorgten für beste Stimmung und begleiteten die Gäste mit schwungvoller Musik bis in die späten Nachtstunden.

Ein solches Jubiläum ist nur durch gemeinsames Engagement möglich. Daher möchten wir uns herzlich bei allen Unterstützerinnen und Unterstützern, Helferinnen und Helfern, den zahlreichen Gästen sowie bei allen teilnehmenden Brauchtumsgruppen und vor allem den Döllacher Bartl bedanken.

Ein ganz besonderer Dank gilt unserem Obmann Patrick Suntinger mit Emanuel Pichler und Gabi Edler. Ebenso unseren Sponsoren, die mit ihrer wertvollen Unterstützung wesentlich zum Gelingen dieses Jubiläums beigetragen haben. Diese werden im Anschluss namentlich angeführt.

Die Döllacher Bartl blicken stolz auf 85 Jahre gelebtes Brauchtum zurück und freuen sich darauf, diese Tradition auch in Zukunft mit Begeisterung weiterzuführen.

Danksagung Firmen und Institutionen in alphabetischer Reihenfolge:

Agrargemeinschaft für den Waldfestplatz, ARGE Obmann Schober Herbert, E-Werk Döllach, Elektro Gasser, Erdbau Granegger, Erdbau Groger, Erdbau Lercher, ETM Bau Obervellach, EZ Bau, Feuerwehr Großkirchheim, Fenstergucker Heidi Schober, Fronbot - Familie Gugler, Fürstauer Bau, Gemeinde Großkirchheim, Holz Granig, HTB Daniel Gorgasser, Kumusta, Landrocker, Laterndl Lukas Haider, Leo Edlinger - Shuttletaxi, Malerei Günther Hauser, Mölltalsound, Olls Wurst – Mandi mit Team, P&P Autokorrektur, Patrick Suntinger Bau & Holz, Ponholzer Konrad, Rotes Kreuz Winklern, Schlosserei, Edler Michael, Schober Stefan, Security Wolfgang Gutschi mit Team, Sky Appartement, Suntinger Alternativenergie, Textil Lackner

Döllacher Bartl

Ferialmitarbeiter:in

PARKCAFE
RESTAURANT

Für den Kiosk im Schwimmbad suchen wir im Sommer noch eine:n Ferialmitarbeiter:in.
3 bis 5-Tage-Woche möglich.
Melde dich gerne unter: +43 664 5419553, info@betriebe-fleissner.at

Kinderfasching 2026

© Heidi Schober

Am 14.02.2026 fand der Kindermaskenumzug vom Dorfplatz
mit anschließender Faschingsparty
in der “Alten Schmelz” statt.

♥ lichen Dank an die Mitwirkenden:

Trachtenkapelle mit Obm. Hannes Granig
Unterhaltungsprogramm von Dido und Beatrice
Alicias Tanzakademie mit Susanne Suntinger
und den Tanzkindern
Gabi und Michael Edler für Traktorfahrt und Zuckerlspende
Bewirtungsteam Petra Ebner mit Gabi Edler,
Sabine Schwaiger, Luzia Pichler, Szidonia Pichler
"DJ Göritzer" - Christian Suntinger
Inge Sauper für´s Kaffeekochen
Monika Gugler für´s Geschirrleihen
Heidi Schober für Fotos und Krapfenlieferung etc.
Theaterguppe für Getränkespende
Mitglieder im Familienausschuss
Dionys Schober, Herbert Schober, Sabine Schwaiger

Für den Familienausschuss:
Obmann Alexander Pichler

Österlicher Bauernmarkt

am Palmsamstag, 28.03.2026
von 09.00 - 12.00 Uhr am Dorfplatz

- Landwirtschaftliche Produkte aus Küche & Selchkammer
- Milchprodukte wie Käse, Joghurt, Topfen und Butter
- Kunsthandwerk und Handarbeiten heimischer Talente
- Tees, Salben, Kräuterprodukte
- Honig und Honigprodukte
- Alpakaprodukte
- Forellen
- Lammspezialitäten
- Munggn
- Palmbuschen und Geschenke für Ostern

Die Bauernmarktgemeinschaft freut sich auf Ihren Besuch!
Bei Schlechtwetter findet der Bauernmarkt in der Zinkhütte/Kohlbarren statt.

Vorgeliebt im Kloster ebenfalls von 09.00 bis 12.00 Uhr geöffnet!

Urlaub Ordination Dr. Lackner

DR. LACKNER
ORDINATION FÜR ALLGEMEINMEDIZIN
DR.MED.UNIV. HELENE MARGARETHA LACKNER
ALLE KASSEN UND PRIVAT

Die Ordination ist vom **30.03. - 06.04.2026**
wegen Urlaub geschlossen!

In dieser Zeit wenden Sie sich bitte an unsere Vertretungen
Dr. Georg Schober, Winklern +43 (0) 4822 494 und
Dr. Julia Steiner, Stall + 43 (0) 4823 8290.

Nächste Ordination: Dienstag, 07.04.2026 ab 07.30 Uhr

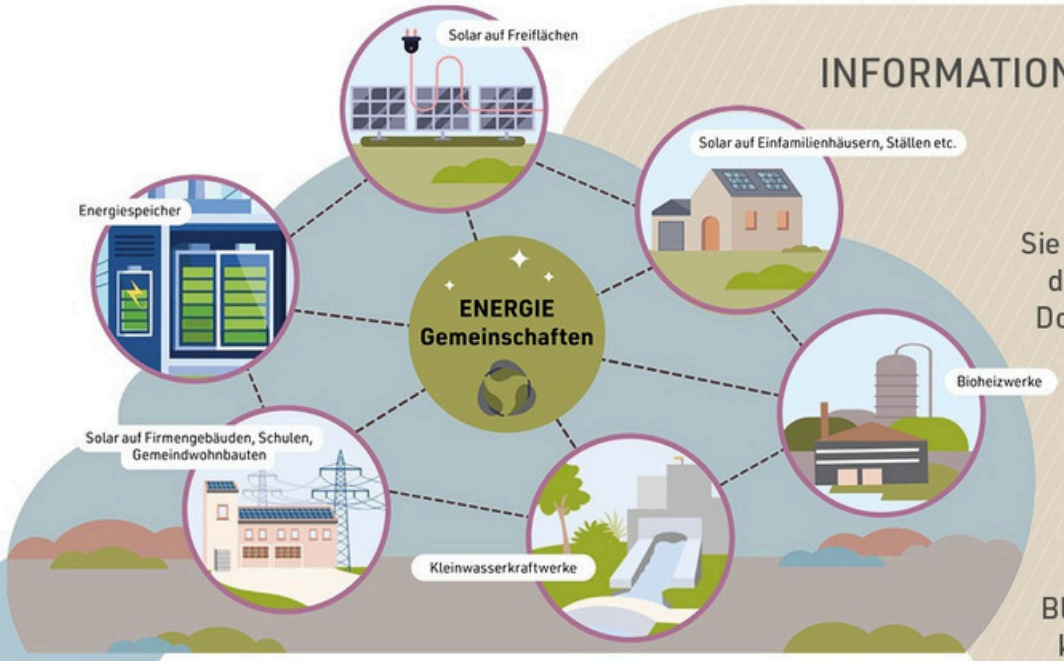

INFORMATIONSVERANSTALTUNG

Energiegemeinschaften können mehr.

Sie senken Kosten und stärken die regionle Wertschöpfung. Doch richtig weiterentwickelt werden sie zur Energiezelle, die im Krisenfall handlungsfähig bleibt.

Wie zellulär organisierte EEGs mit Speichern, Wärme und Mobilität zur Blackout-Vorsorge beitragen können, zeigt dieser Abend.

Maßnahme 5
Energiegemeinschaften
Nationalparkgemeinden
Oberes Mölltal

klima+ energie fonds

Klima- und Energie-Modellregionen
Wir gestalten die Energiewende

Grafik: Gabriele Pichler

Von der EEG zur resilienten ENERGIEZELLE

Vortrag & Diskussion

KOSTENLOS

19. März 2026 | 19 – 21 Uhr | Kultbox Mörtschach

9842 Mörtschach 91

Vortragende: Herbert Saurugg

International gefragter Blackout- und Krisenvorsorge-experte. Er beschäftigt sich seit über einem Jahrzehnt mit den Verwundbarkeiten unserer vernetzten Infrastrukturen und berät Gemeinden, Unternehmen und Organisationen zur systemischen Vorsorge und Resilienz.

Dipl.-Ing. Christian Tengg
Leiter Kraftwerksbetrieb der KELAG

Wie regionale, erneuerbare Energieträger zu mehr Stabilität und Unabhängigkeit beitragen. Beitrag der KELAG zu regionalen Energiegemeinschaften im internationalen Stromsystem.

Mit anschließender Diskussion

Moderation: Sabine Seidler/KEM Managerin

Vertiefungsworkshop

KOSTENLOS

20. März 2026 | 09 – 12 Uhr | Rangersdorf

Gemeindesaal 9833 Rangersdorf 40

Praxis-Workshop mit Herbert Saurugg für

- **Gemeinden**
- **Unternehmen**
- **EEGs**

ANMELDUNG via QR-Code oder unter
kem.seidler@alpine-nature-campus.com

KEM
Nationalparkgemeinden Oberes Mölltal
GROSSKIRCHHEIM | MÖRTSCHACH | WINKLERN

kelag

Region

Veranstalter: KEM Nationalparkgemeinden Oberes Mölltal in Kooperation mit der EEG Winklern-Döllach

Trachtenkapelle Großkirchheim

Frühjahrskonzerte 2026

Palmsamstag

28. März 2026, 20:00 Uhr

Palmsonntag

29. März 2026, 14:30 Uhr

"Alte Schmelz"
Großkirchheim

Kapellmeister: Christian Kramser

PMS POWERFUL SOLUTIONS INTERNATIONAL GMBH

DieKärntner SPARKASSE

KÄRNTNER BLASMUSIK VERBAND

LAND KÄRNTEN Kultur

Gemeinde Großkirchheim

Raiffeisenbank Großglockner Weissensee

Österreichischer Kameradschaftsbund

Ortsverband Großkirchheim

Obmann: Pichler Franz, Ranach 2, 9843 Großkirchheim, Tel: 0676 93 63 360

Homepage: www.oekb.net E-Mail: grober@aon.at grabenschmied@yahoo.de

Einladung

Der ÖKB Ortsverband Großkirchheim ladet alle Mitglieder herzlichst zu der am Sonntag, den 22. März 2026 im Hotel Schloßwirt um 10:30 Uhr stattfindenden Jahreshauptversammlung ein.

Tagesordnung:

1. Begrüßung und Eröffnung
2. Gedenkminute an verstorbene Mitglieder
3. Grußbotschaften
4. Verlesung des letzten Protokolls
5. Jahresrückblick
6. Bericht des Kassiers
7. Bericht der Kassenprüfer und Antrag auf Entlastung des Vorstandes
8. Vorschau auf Veranstaltungen und Ausrückungen 2026
9. Neuwahlen
10. Anträge und Allfälliges

Im Anschluss der Sitzung laden wir zum gemeinsamen Mittagessen ein.

Mitgliederbewegungen

Mitgliederstand: 116 Mitglieder

Verstorbene:

Peter Prodinger	85 Jahre
Siegfried Suntinger	81 Jahre
Theresia Zirknitzer	93 Jahre

Der Herr gebe ihnen und allen Verstorbenen die ewige Ruhe.

Neubeitritte:

Christian Schmutzer	Sagritz
Eckhard Pernsteiner	Mitteldorf

Wir möchten allen treuen Mitgliedern und freiwilligen Helfern, die sich für unsere Aktivitäten aufopferungsvoll gewidmet haben, **Vergelt`s Gott** sagen und hoffen auf weiterhin gute, kameradschaftliche Zusammenarbeit.

Für die Sammlung schwarzes Kreuz wurden 1.283,68 € gespendet.

Terminkalender 2026 des ÖKB

22.03.2026	Jahreshauptversammlung im Hotel Schloßwirt um 10.30 Uhr
26.04.2026	Jürgensonntag, Patron der Pfarre Sagritz und der Soldaten Treffpunkt: 08.00 Uhr Moharwirt
30.04.2026	Maibaum aufstellen Treffpunkt: 09.00 Uhr Waldfestgelände
Ende Mai	Maibaum umschneiden
25.07.2026	Waldfest des ÖKB Großkirchheim mit der TK Großkirchheim und der Gruppe “Volxrock”
27.09.2026	Erntedank in Sagritz Treffpunkt: 08.00 Uhr Moharwirt
01.11.2026	Allerheiligen - Gefallenenehrung Treffpunkt: 13.30 Uhr Moharwirt
27.11.2026	Christbaum aufstellen am Döllacher Dorfplatz um 14 Uhr
20.12.2026	Weihnachtsfeier um 10.30 Uhr im Hotel Post für alle Helfer, Gönner und Mitglieder des ÖKB

Über eine rege Teilnahme bei den Veranstaltungen freut sich der ÖKB.

Euer Obmann

Franz Pichler

Damit wieder ein schöner Maibaum in unserer Gemeinde stehen kann,
bitten wir um eine Baumspende - herzlichen Dank!

Ostersonntag, **05. APRIL 2026**

IN DER
“ALTEN SCHMELZ” IN GROSSKIRCHHEIM

Beginn: 20.30 Uhr
Eintritt: € 10,--

Beste Unterhaltung mit

ab 21.00 Uhr

ab 23.00 Uhr

Der
Bauernbund
Grosskirchheim
freut sich auf
Euren Besuch!

Kärntner Bauernbund

STERN LESEN

STERNLESEN

Ungehörte
PERLEN DES MÖLLTALS

Sa. 11. April 2026, 18 Uhr
Kunstraum Obervellach

Obervellach 15, 9821 Obervellach

Herzliche Einladung zu einem Abend
mit Kurzgeschichten von Mölltaler Autoren.

Freier Eintritt (Spenden immer willkommen).

Grafik: Gabriele Pichler

Eine Kooperation von INK NÖ, Writers Space Klagenfurt,
dem Kunstraum Obervellach und dem Mölltaler Geschichten Festival

ink-noe.net | writersspace.at | kunstraum.obervellach.net | moelltaler-geschichten-festival.at

Institut für Narrative Kunst

Writers Space Klagenfurt

KunstRAUM OBERVELLACH

MÖLLTALER GESCHICHTEN FESTIVAL

LAND KÄRNTEN Kultur

Bundesministerium Wohnen, Kunst, Kultur, Medien und Sport

Mit Unterstützung von Bund, Land und Europäischer Union

Bundesministerium Landwirtschaft, Regionen und Tourismus

LE 14-20

LAND KÄRNTEN

Nationalpark Hohe Tauern

Raiffeisenbank Großglockner Weissensee

ALPINE NATURE CAMPUS

KLAR! M4: Zukunftswald

KEM: M7: Kunststoff recycelt statt Mikroplastik im Boden

Mischwald aufbringen

ein praktischer Kurs für alle Waldbesitzer und Interessenten

VERLOSUNG abbaubarer Baumschutz-säulen

Grafik: Gabriele Pichler

NEUER TERMIN!

Fr. 10. April 2026

13:00 Uhr im Stadlerwald / Mörtschach

(Treffpunkt wird nach der Anmeldung bekannt gegeben) | (auch für Kinder ab 12 Jahren)

- Wie und wann pflanzen?
- Wie und wann eine Kulturpflege?
- Wie und wann gegen Rüsselkäfer und Wildverbiss schützen?

Wie kann ich dem Wald der Zukunft über die Startschwierigkeiten hinweg helfen?

KOSTENLOS

Bitte bis Ostermontag, 6. April, anmelden, damit wir planen können.
bei klar@alpine-nature-campus.com oder +43 676 4444 530

weitere Infos unter www.alpine-nature-campus.com/klar-region/zukunftswald

Veranstalter: KLAR! Region Nationalparkgemeinden Oberes Mölltal (Großkirchheim, Mörtschach, Winklern) Die Veranstaltung wird aufgezeichnet. Verwertungsrechte für Video- und Fotoaufnahmen liegen bei den Veranstaltern. Es gelten die allgemeinen Bestimmungen der DSGVO.

KLAR! KEM Nationalparkgemeinden Oberes Mölltal
GROSSKIRCHHEIM | MÖRTSCHACH | WINKLERN

klima+ energie fonds

KLAR! Vorbereitet auf die Klimakrise

Klima- und Energie-Modellregionen Wir gestalten die Energiewende

GROSSKIRCHHEIM MÖRTSCHACH WINKLERN

witasek

LIECO

FamiliJa

Elternbildung 2025/2026

Eltern-Kind-Gruppe
1, 2 ,3 ... sei dabei!

mit Christina Wirnsberger

Unsere Eltern-Kind-Gruppe "1, 2, 3 ... sei dabei!" in Heiligenblut und in Großkirchheim ist ein Ort der Begegnung für Eltern und Kinder ab 1,5 Jahren. Die Kinder haben Gelegenheit Gleichaltrige zu treffen und sich miteinander spielerisch zu entwickeln; Eltern, Großeltern bzw. Begleitpersonen haben Zeit, Raum und kompetente Unterstützung für den Austausch über Fragen aus dem Familien- und Erziehungsalltag.

Anmeldung im FamiliJa-Büro
04782/2511
familija@rkm.at

Noch Plätze frei!

montags, 09:00 bis 11:00 im Parkcafé Großkirchheim
Start: 13. April 2026 I 10er Blöcke á €50.-

Auf Ihren Besuch freut sich die "Gesunde Gemeinde" Großkirchheim mit Bürgermeister Peter Suntinger, AK-Leiter Alexander Pichler und der Ausschuss für Angelegenheiten der Familien.

gesunde gemeinde

LAND KÄRNTEN

Bundeskanzleramt

Amtliche Mitteilung
Zugestellt durch Post.at

gesunde gemeinde

Arthrose Ernährung & Bewegung statt Operation und Schmerz

Sie leiden an Arthroseschmerzen und/oder eingeschränkter Beweglichkeit? Stellen Sie sich vor, Sie könnten Arthrosebeschwerden und Schmerzen lindern und wieder uneingeschränkt aktiv sein – und das alles ohne teure und riskante Operationen und langjähriger Medikamenteneinnahme.
In diesem Vortrag erfahren Sie Grundlegendes über die *Säulen der Dr. Feil Strategie* zur Behandlung chronischer Schmerzzustände am Bewegungsapparat.
Sie erhalten neueste wissenschaftliche Erkenntnisse zur Knorpelregeneration und mit welchen Methoden Sie Ihre Gelenkgesundheit gezielt verbessern können.

TERMIN:	**Donnerstag, 23. April 2026** **19:00 Uhr**
VERANSTALTUNGSORT:	**Seminarraum Parkrestaurant** **9843 Döllach 185**
REFERENTIN:	**Mag.ª Jasmin Tiefnig, BSc** *Sportwissenschaftlerin,Physiotherapeutin*

Eintritt frei!

Die Veranstaltung findet auf Initiative der „Gesunden Gemeinde“ Großkirchheim statt und wird von der Unterabteilung Gesundheitsförderung des Landes Kärnten finanziell unterstützt.

LAND KÄRNTEN

Familija

Sperrmülltag

Freitag, 24. April 2026 von 07.00 bis 16.00 Uhr
beim Altstoffsammelzentrum

Bitte am Sperrmülltag nach Möglichkeit nur Sperrmüll anliefern.
Die Abgabe von Eisen, Papier, Karton, Dosen, Elektronikschrott etc.
ist jeden Freitag möglich.

Barzahlung direkt beim Altstoffsammelzentrum!

Holz	Sperrmüll
€ 20,--/m³	€ 0,40/kg

Für jeden Entsorger werden von der angelieferten Sperrmüllmenge
40 kg als Freimenge in Abzug gebracht.
Für die angelieferte Holzmenge wird 1 m³ in Abzug gebracht.

Zum Sperrmüll zählt jener Müll, der aufgrund seiner Größe nicht in einen Müllsack passt:

- **Teppiche**
- **Bodenbeläge**
- **Matratzen**
- **kaputte Möbel**
- **lackiertes Holz**
- **Ski**
- **Isolierungsmaterial**
- **großes Spielzeug**
- **lackierte Fenster und Türen**

Nicht zum Sperrmüll gehören:

- **Roofmate**
- **Restmüll**
- **Bauschutt**
- **Stein- und Tellwolle**
- **Rigips- und Heraklithteile**
- **asphalthaltige Abfälle**
  z.B. Eternit, Welleternit bitte als Sondermüll direkt nach Lienz zur Firma Rossbacher bringen

Rein weißes Porozell und Dalmatiner-Fassadendämmplatten können jeden Freitag abgegeben werden.

Alle Holzteile sind von Eisen-Teilen (größere Beschläge, Drahtgeflechte etc.) getrennt anzuliefern!

Holzfenster können mit Glas und Beschlägen angeliefert werden.

Feuerlöscher-überprüfungsaktion

FREITAG, den 24.04.2026
08:00 - 16:00

SAMSTAG, den 25.04.2026
08:00 - 13:00

am P a r k p l a t z
FF-Haus Großkirchheim
9843 Großkirchheim

Jede Betriebsstätte und jeder Haushalt hat die Möglichkeit seinen Feuerlöscher (jede Art von Feuerlöscher) zu einem Sonderpreis von

€ 9,60 (inkl. Mwst.)

überprüfen zu lassen (inkl. Prüfplakette, Kleinmaterial).

I H R V O R T E I L

- Keine Wegkosten
- Kostenlose Fachberatung
- Günstige Gelegenheit zur Anschaffung von Qualitätsfeuerlöschgeräten mit mehrjähriger Garantie.

Ein funktionstüchtiger Feuerlöscher kann im Brandfall eine wirksame Hilfe sein. Die Überprüfung ist auch gesetzlich alle 2 Jahre vorgeschrieben. Gesetzlich vorgeschrieben sind Feuerlöscher in Wohnhäusern, Garagen, Heizräumen etc.

Brandschutz Rainer Wolfgang
Prüf- und Fülldienst von Feuerlöschern
9130 Pubersdorf, Korngasse 9 · Tel.: 04224/81280

Spielgemeinschaft Oberes Mölltal

Liebe Fußballfreunde, geschätzte sportbegeisterte Bevölkerung,

die Frühjahrssaison steht vor der Tür und wir dürfen Sie recht herzlich zu unseren Heimspielen am Mitterling in Rangersdorf einladen. Hier die Spieltermine unserer Kampfmannschaft:

SA	04.04.2026	SPG Oberes Mölltal – Irschen SPG
SA	18.04.2026	Oberes Mölltal – St. Jakob/Def. SPG
FR	01.05.2026	Oberes Mölltal – Sillian SPG Oberes
SA	16.05.2026	Mölltal – Berg
SA	06.06.2026	SPG Oberes Mölltal – Grafendorf

Im Nachwuchsbereich spielen über 100 Kinder in 9 verschiedenen Altersgruppen: Fußballkindergarten (Trainer: Saubach Meli), U7 (Göritzer Kathi), U8 (Fasching Josef), U9 (Zwischenberger Raphi), U10 (Wiesflecker Florian), U11 (Kerschbaumer Sandra), U12 (Bernegger Patrick), U13 (Kaponig Hermann), U15 (Steiner Fabi).

Neuanmeldungen sind jederzeit direkt bei den Trainern oder beim Obmann möglich.

Wir möchten aber nicht unerwähnt lassen, dass wir mit unseren Trainern und ehrenamtlichen Helfern bereits am Limit arbeiten und dringend Unterstützung suchen: Mithilfe bei der Sportplatzpflege (Betreuung Rasen-Mähroboter), bei der Vorbereitung auf den Spielbetrieb (Markierung der Spielflächen) oder als Stadionsprecher. Auf Grund der vielen Nachwuchsmannschaften suchen wir auch talentierte „Hilfstrainer“ die unsere aktiven Trainer unterstützen und entlasten – einfach Leute die unsere Nachwuchskicker gerne beim Fußballtraining betreuen, motivieren und begleiten.

Personen, die sich angesprochen fühlen und gerne in unserem Fußball-Verein mithelfen möchten, sind jederzeit herzlich willkommen und melden sich einfach ganz unverbindlich beim Obmann oder bei einem unserer Trainer.

Wir bedanken uns ganz besonders bei unseren langjährigen und großzügigen Sponsoren, ohne die eine Aufrechterhaltung des kostenintensiven und aufwändigen Spielbetriebes nicht möglich wäre.

Ein herzliches Dankeschön gilt aber auch allen Spielern, Trainern, Funktionären, Helfern, Eltern, Fans und Zuschauern für den tollen Zusammenhalt, die erfolgreiche Zusammenarbeit und die treue Unterstützung.

Wir freuen uns auf eine erfolgreiche Frühjahrssaison mit begeisterten Fans und zahlreichen Zuschauern in unserem Fußball-Stadion Mitterling in Rangersdorf.

© SPG Oberes Mölltal

Mit sportlichen Grüßen

Fredi Unterdorfer
- Obmann -
0650 / 622 55 33
fredi.unterdorfer@aon.at

Kletterkurs des Alpenvereins

Wir laden interessierte Eltern mit Kindern ein zur

Klettergruppe „Eichhörnchen“
Kinder von 7 bis 14 Jahren

* Klettern am Kletterturm in Döllach
* Klettersteig Möllschlucht
* Ausbildung mit Kletterschein

* Touren wie Sonnblick, Oberwalderhütte

Veranstalter: Alpenverein Großkirchheim-Heiligenblut-Mörtschach.
Anmeldung bis 20. April 2026

Bergführer: Wolfgang Warmuth, Stefan Rieger, und Ernst Rieger

Anmeldung: Tel. 0664/2404901 oder E-mail: rieger.ernst@gmx.at

Ausrüstung wird gestellt, Kostenbeitrag für Kletterturmbenützung.

Vorankündigung Maibaum aufstellen

Donnerstag, 30. April 2026
beim Waldfestplatz

Der ÖKB freut sich auf euren Besuch!

Vorankündigung 170 Jahre TK Großkirchheim

Samstag, 23. und Sonntag, 24. Mai 2026
Waldfestgelände Großkirchheim

Samstag, 23. Mai 2026
Bezirksmusikertreffen
mit zahlreichen Musikkapellen aus dem Bezirk

Freut euch auf ein festliches Wochenende
voller Musik, Gemeinschaft und Tradition!
Weitere Details folgen - wir freuen uns auf euch!
Eure TK Großkirchheim